



Manual de instalación

del cliente de VPN ZTNA
Hillstone para plataforma Mac

Manual de instalación del cliente de VPN ZTNA Hillstone para plataforma Mac

- 1 Utilizando el **navegador Firefox** ingresar al sitio oficial de descargas de Hillstone: <https://www.hillstonenet.com/more/services/product-downloads/>
- 2 Dé clic en el botón **“Apple Macintosh”**, para seleccionar el software para el sistema operativo **MacOS**.



Figura 1. Sitio oficial de descarga de Hillstone

- 3 Descargue el software **“SC Client for SSLVPN and ZTNA”** dando clic en el botón **“Download”**.

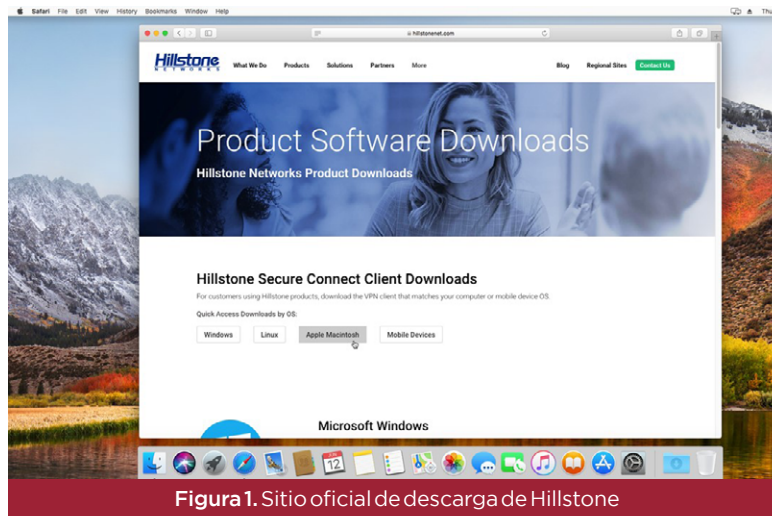

Figura 2. Software SC Client for SSLVPN and ZTNA

- 4 Puede aparecer una advertencia de seguridad. Si es el caso, dé clic en **“Avanzado...”** y después en **“Aceptar el riesgo y continuar”**.



Figura 3. Advertencia de seguridad

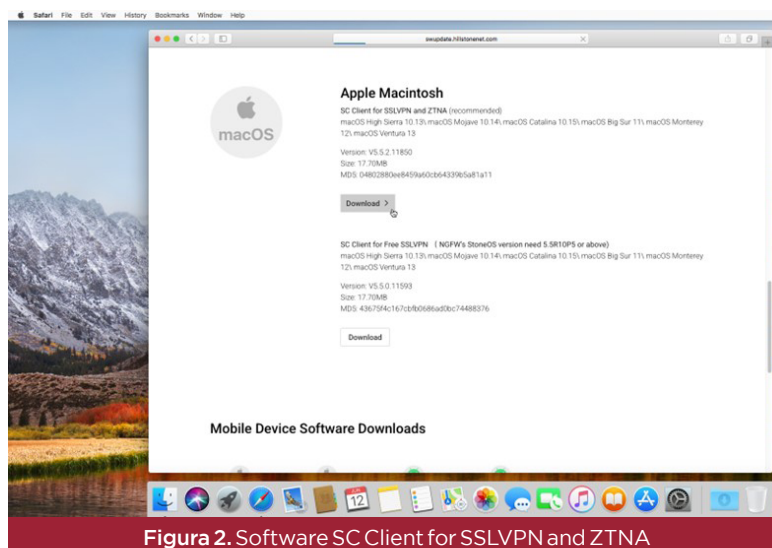

- 5 Iniciaré la descarga del software:
“HillstoneSecureConnect_5.5.2.11850_b76d4f3b.dmg”
Nota. El software de descarga será actualizado por Hillstone, por lo que pudiera tener otro nombre y versión.

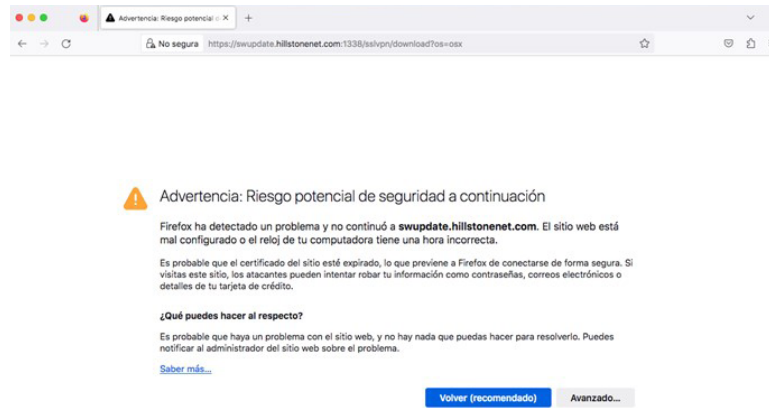
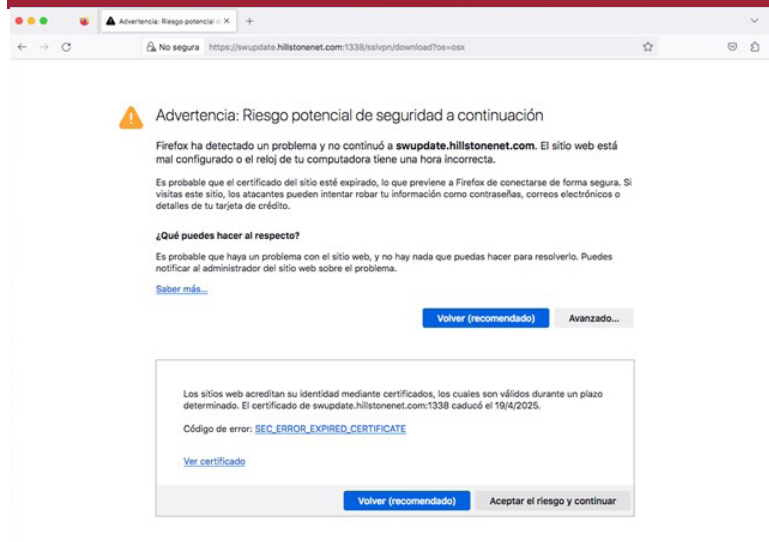

Figura 4. Descarga del software HillstoneSecureConnect_5.5.2.11850_b76d4f3b.dmg

6 Instalar y ejecutar el software **HillstoneSecureConnect**.



Figura 5. Instalar software HillstoneSecureConnect



Figura 6. Ejecutar software HillstoneSecureConnect

7 Dé clic en el botón **"Add"** para agregar una nueva conexión.

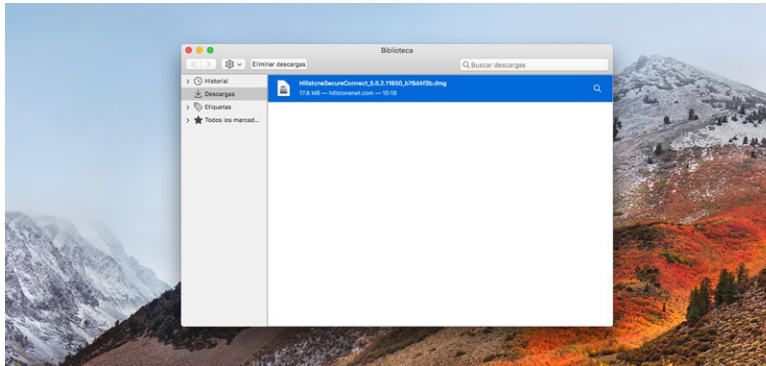

Figura 7. Agregar nueva conexión

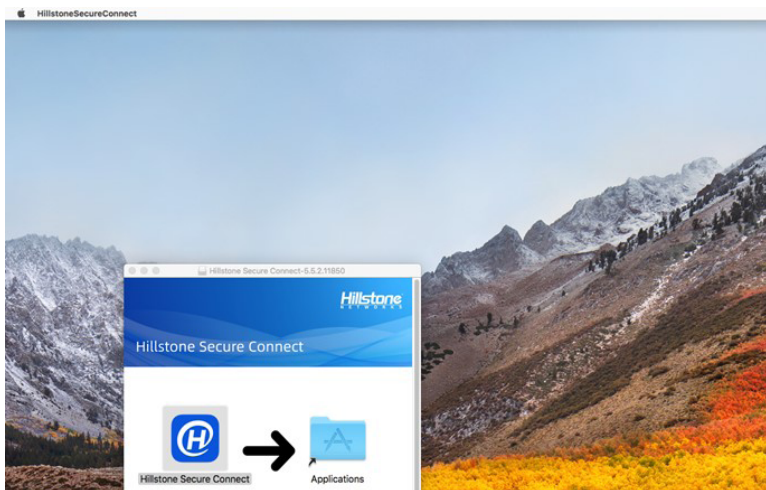
8 Ingrese los siguientes datos de conectividad como se muestra en la **figura 8**:

Connection name: Nombre representativo de la conexión (ejemplo COLMEX_Hillstone).

Server: 78.12.118.47

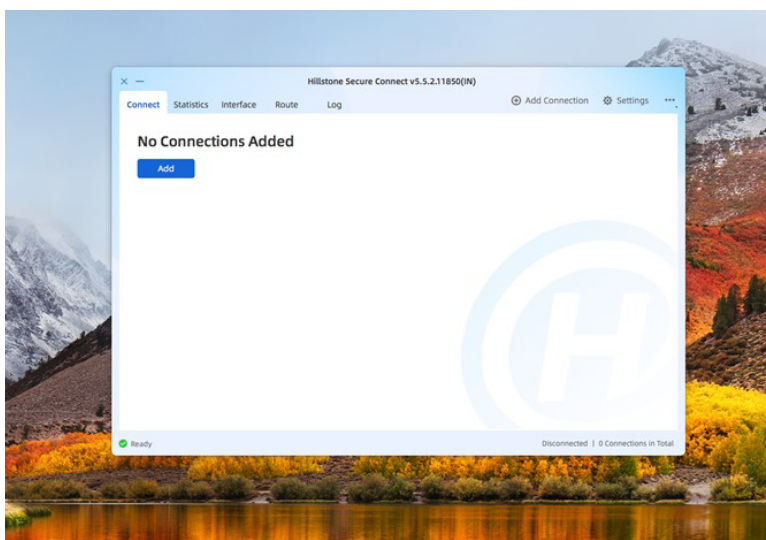
Port: 4433

Y dé clic en el botón **“Next Step”**.



Figura 8. Configuración de la conexión

9 En la nueva conexión dé clic en el botón **“Connect”**.

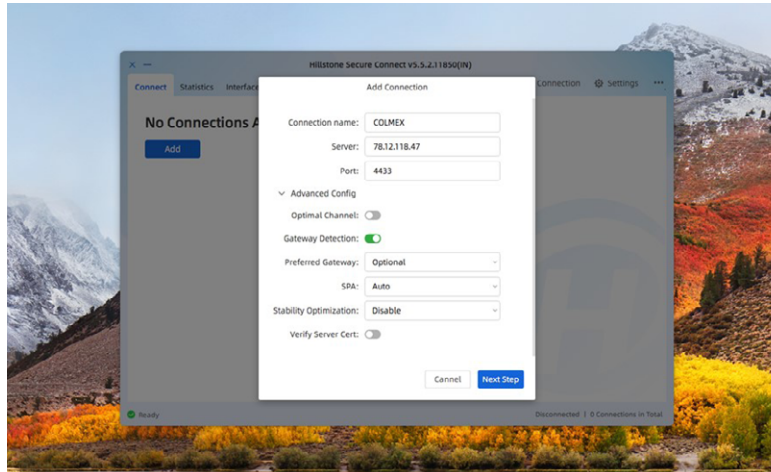

Figura 9. Nueva conexión

10 Ingrese los datos de su usuario como se muestra en la figura 10.

Username: Su usuario de correo electrónico sin incluir “@colmex.mx”.

Ejemplo: epresley

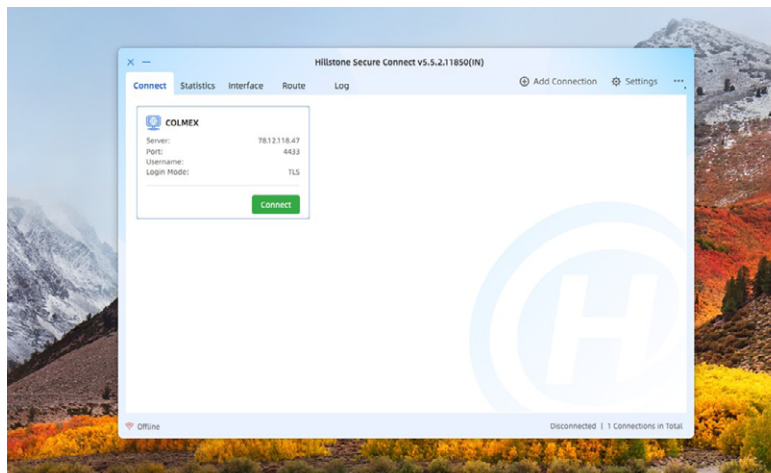
Password: La contraseña de su correo electrónico.

Y dé clic en el botón “Login”.



Figura 10. Datos de su usuario y login

11 Se establecerá la conexión, al mismo tiempo se desplegará de forma automática en su navegador web predeterminado, los recursos web a los que tiene acceso (sitio web de cv.colmex.mx, profesorado.colmex.mx y sie.colmex.mx) así como se muestra en la figura 11.

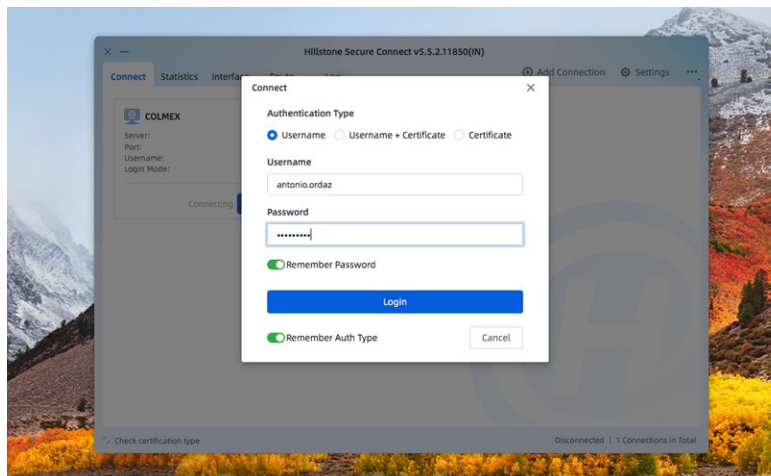

Figura 11. Conexión establecida

12 Al dar clic sobre alguno de los iconos mostrados se desplegará el sitio que desea consultar.

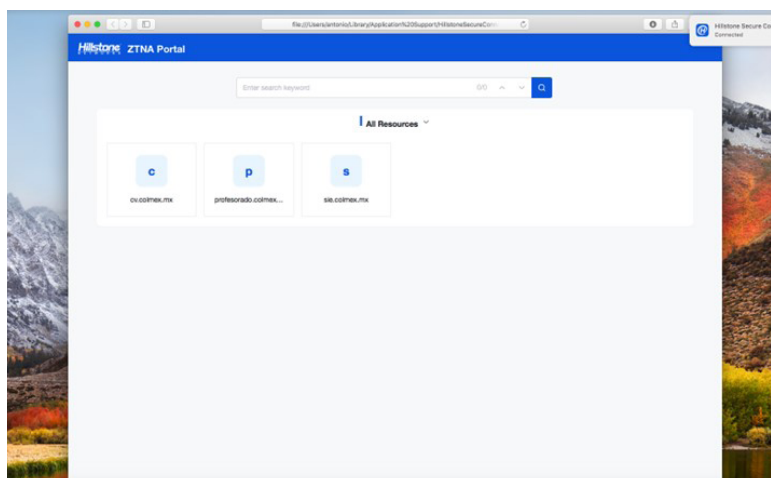

Figura 12. Sitios web

Fin de la instalación del software.

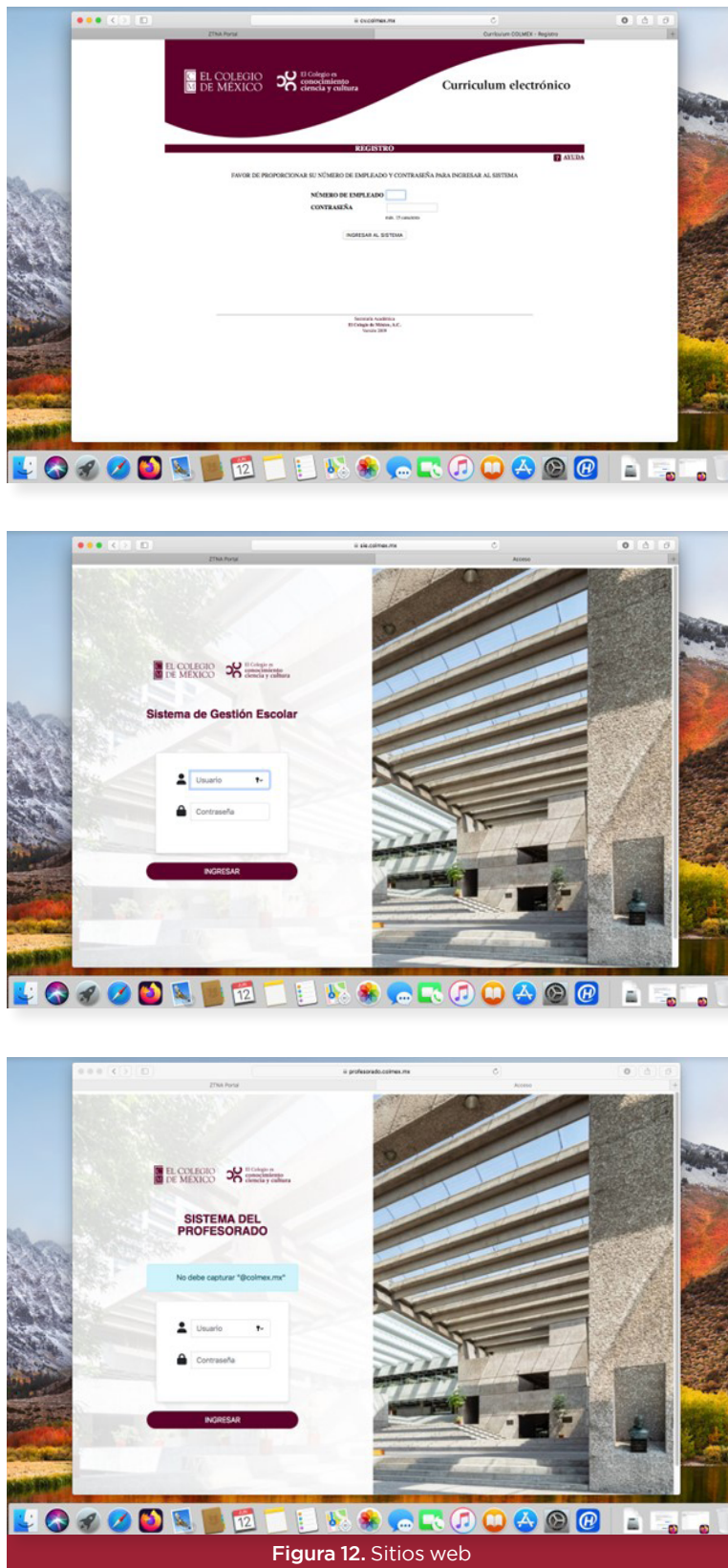